

Regioprogramma Noord-Midden Limburg Oost Overzicht 27-11-2024



i.s.m. GGD, Verzekeraar(s) en Gemeenten

Zorgkantoor Regio Noord- en Midden Limburg



Regionaal Overleg Acute Zorgketen (ROAZ - Regio)
NAZL (Netwerk acute zorg Limburg)



1) Wat houdt het samenwerkingsverband in?

Waarom Regionale Samenwerking Noord- en Midden-Limburg

Noord- en Midden-Limburg kampt met vergrijzing, armoedeproblematiek en een lage (ervaren) gezondheid

Kenmerken van de regio¹



Personeelstekort verdubbelt richting 2032 – in alle sectoren zijn tekorten groot, elke sector zal in beweging moeten komen

Personeelstekort zorg en welzijn (aantal medewerkers, excl. kinderopvang) Noord- en Midden-Limburg¹

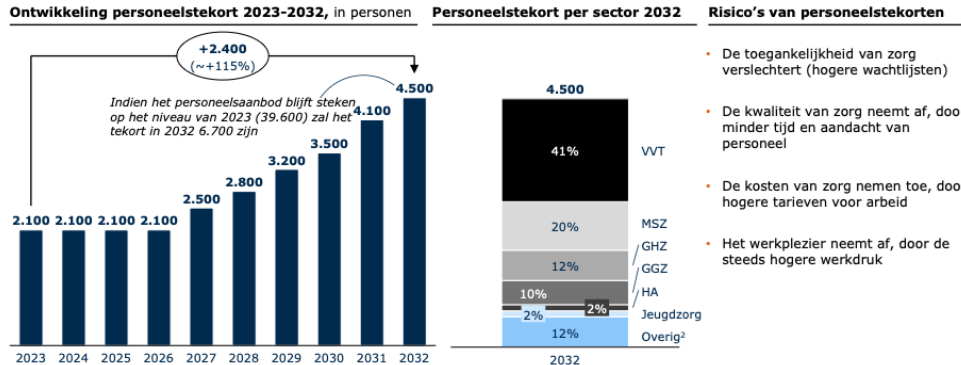

[KLIK HIER VOOR REGIOBEELD!](#)

[KLIK HIER VOOR REGIOPLAN!](#)



Regionale samenwerking als een ontwikkelproces op weg naar resultaat

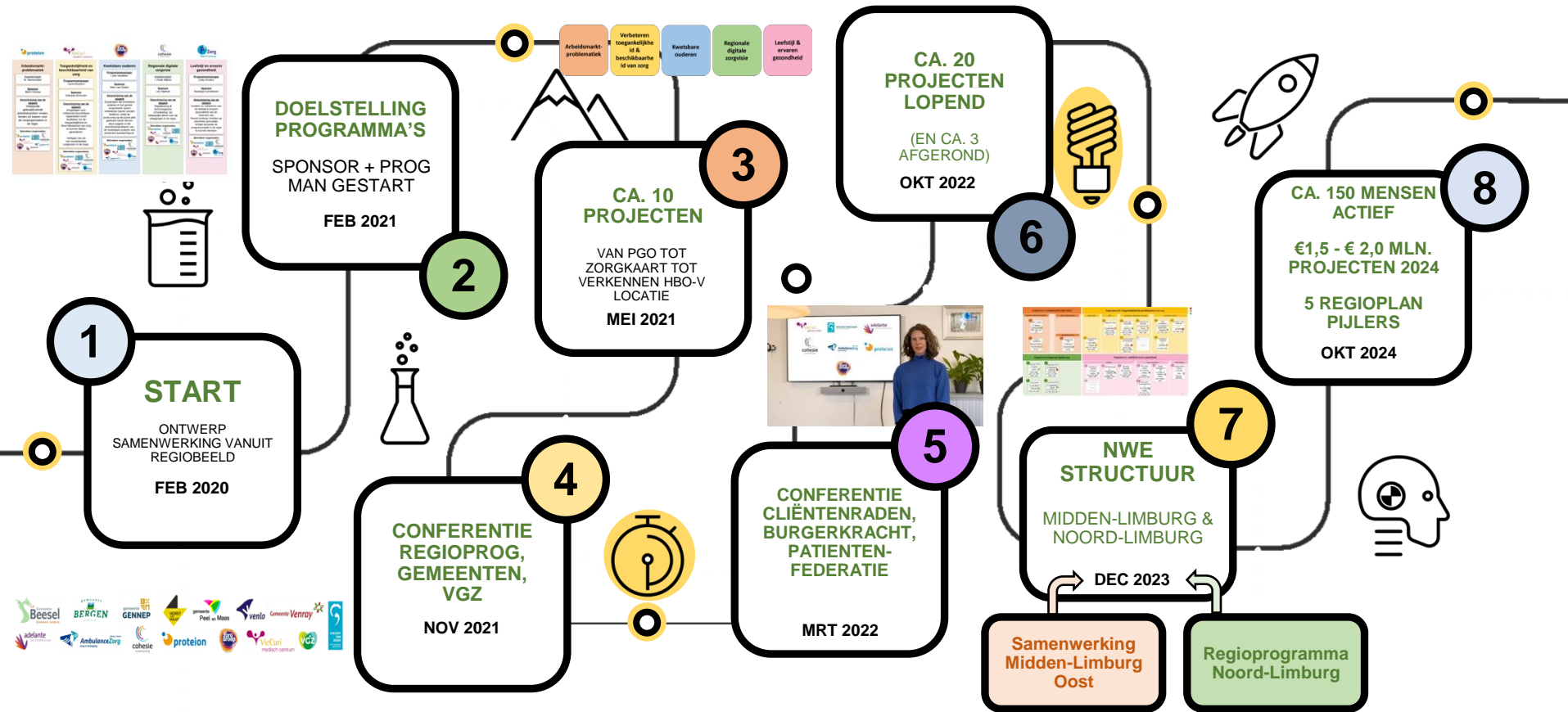

2) Wat zijn de doelen van het samenwerkingsverband?



De 5 pijlers (impactvolle transformaties) vanuit Regioplan NML vormen het fundament voor de doelstellingen en invulling van het Regioprogramma NML-O (en het transformatieplan)

1

Gezond vooruit

"Van ziekte en zorg naar leefstijl en ervaren gezondheid teneinde het dempen van de zorgvraag"

Doelstelling:

Veranderbeweging 1

KPI:

P1 P2 P3

Veranderbeweging 2

KPI:

P4 P5 P6

2

Regionale digitale organisatie van zorg en welzijn

"Verbeteren organisatie van zorg, van reactief op het individu naar proactief populatiegerichte coördinatie"

Doelstelling:

Veranderbeweging 1

KPI:

P1 P2 P3

Veranderbeweging 2

KPI:

P4 P5 P6

3

Langer en beter thuis

"Van zorg en ondersteuning binnen zorgorganisaties naar zorg en (digitale) ondersteuning dichtbij huis"

Doelstelling:

Veranderbeweging 1

KPI:

P1 P2 P3

Veranderbeweging 2

KPI:

P4 P5 P6

4

Toekomstbestendige arbeidsmarkt

"Op weg naar een toekomstbestendige arbeidsmarkt met happy professionals"

Doelstelling:

Veranderbeweging 1

KPI:

P1 P2 P3

Veranderbeweging 2

KPI:

P4 P5 P6

5

Nationale visie Gezondheidsinformatie stelsel

"Informatiestelsel voor de transitie naar passende hybride zorg"

Doelstelling:

Veranderbeweging 1

KPI:

P1 P2 P3

Veranderbeweging 2

KPI:

P4 P5 P6

3) Hoe is het regioprogramma georganiseerd?



Van meerdere samenwerkingstafels (Noord, Oost, West, Gemeenten) naar een nieuwe **Regionale structuur NML** met 3 uitvoeringsorganisaties

Regionaal IZA Overleg

Uitvoeringsorganisatie Gemeenten

Uitvoeringsplan 14 Samenwerkende gemeenten
 Samenwerkingsovereenkomst en uitvoeringsplan Integraal Zorg Akkoord regio Noord- en Midden-Limburg

Samenwerkingsovereenkomst Integraal Zorg Akkoord regio Noord- en Midden-Limburg

Ondergetekenden:

- De publiekrechtelijke rechtspersoon de **gemeente Beesel**, gevestigd te 3924 AL, Rover van Raadhuislaan 1, te dezen rechtsgeldig vertegenwoordigd door B.C.M. Vissers in zijn hoedanigheid van burgemeester, handelend ter uitvoering van het bevel van burgemeester en wethouders d.d. 19 december 2023 (thema: Beesel).
- De publiekrechtelijke rechtspersoon de **gemeente Bergen**, gevestigd te 5834 AL, Nieuw Bergen aan Raadhuislaan 2 te dezen rechtsgeldig vertegenwoordigd door M.H.E. Peeler in haar hoedanigheid van burgemeester, handelend ter uitvoering van het bevel van burgemeester en wethouders d.d. 19 december 2023 (thema: Bergen).
- De publiekrechtelijke rechtspersoon de **gemeente Echt-Susteren**, gevestigd te 6303 CV, Echt aan Nieuwe Markt 55, te dezen rechtsgeldig vertegenwoordigd door J.W.M.M. Hennis in zijn hoedanigheid van burgemeester, handelend ter uitvoering van het bevel van burgemeester en wethouders d.d. 19 december 2023 (thema: Echt-Susteren).
- De publiekrechtelijke rechtspersoon de **gemeente Geniep**, gevestigd te 6391 CP, Geniep aan Elzenhofweg 1 te dezen rechtsgeldig vertegenwoordigd door S.M.T. Teunissen in zijn hoedanigheid van burgemeester, handelend ter uitvoering van het bevel van burgemeester en wethouders d.d. 19 december 2023 (thema: Geniep).
- De publiekrechtelijke rechtspersoon de **gemeente Hart aan de Maas**, gevestigd te 3916 EL, Hart aan Wilhelmijnslaan 4, te dezen rechtsgeldig vertegenwoordigd door R. Vanes in haar hoedanigheid van burgemeester, handelend ter uitvoering van het bevel van burgemeester en wethouders d.d. 19 december 2023 (thema: Hart aan de Maas).
- De publiekrechtelijke rechtspersoon de **gemeente Leudal**, gevestigd te 6093 HE aan Leudalplein 1, te dezen rechtsgeldig vertegenwoordigd door D.H.S. Schmalckjäger in haar hoedanigheid van burgemeester, handelend ter uitvoering van het bevel van burgemeester en wethouders d.d. 19 december 2023 (thema: Leudal).
- De publiekrechtelijke rechtspersoon de **gemeente Maaguijw**, gevestigd te 6051 DE, Maasbracht aan Markt 36, te dezen rechtsgeldig vertegenwoordigd door D. Scheider in zijn hoedanigheid van burgemeester, handelend ter uitvoering van het bevel van burgemeester en wethouders d.d. 19 december 2023 (thema: Maaguijw).
- De publiekrechtelijke rechtspersoon de **gemeente Nederweert**, gevestigd te 6023 VR, Nederweert aan Raadhuislaan 1, te dezen rechtsgeldig vertegenwoordigd door B.M.J. Oo de Laak in haar hoedanigheid van burgemeester, handelend ter uitvoering van het bevel van burgemeester en wethouders d.d. 19 december 2023 (thema: Nederweert).
- De publiekrechtelijke rechtspersoon de **gemeente Peel en Maas**, gevestigd te 3981 CC, Delftoven van Tongerlo in haar hoedanigheid van burgemeester, handelend ter uitvoering van het bevel van burgemeester en wethouders d.d. 19 december 2023 (thema: Peel en Maas).



Uitvoeringsorganisatie Midden-West

Uitvoeringsorganisatie ca. 5 zorgorganisaties
 (ism met gemeenten, welzijn, woningcorp.)



Uitvoeringsorganisatie Regioprogramma NML-O

Uitvoeringsorganisatie ca. 12 zorgorganisaties
 (ism met gemeenten, welzijn e.d.)

Voorlopig ca. 20-25 projecten



Integraal gezamenlijk verantwoordelijk **Regioplan doelen**
Samenhang borgen we op:
 a) **Pijlniveau** b) **Projectniveau** c) **Regio IZA tafel**



Uitvoeringsorganisatie Noord- en Midden-Limburg Oost heeft daarbinnen een eigen structuur om de besturing en invulling van de pijlers goed te borgen

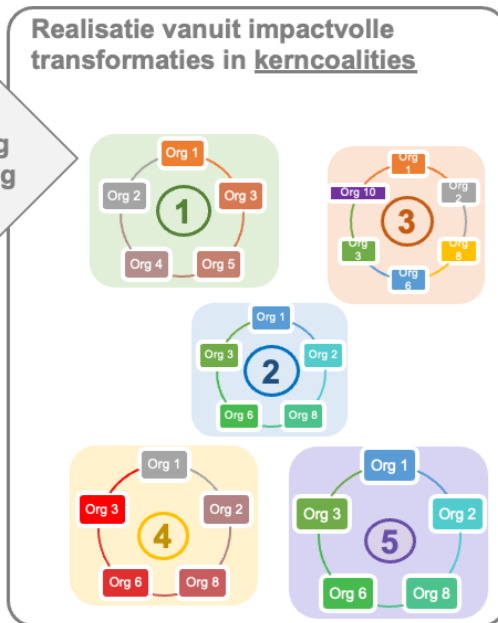
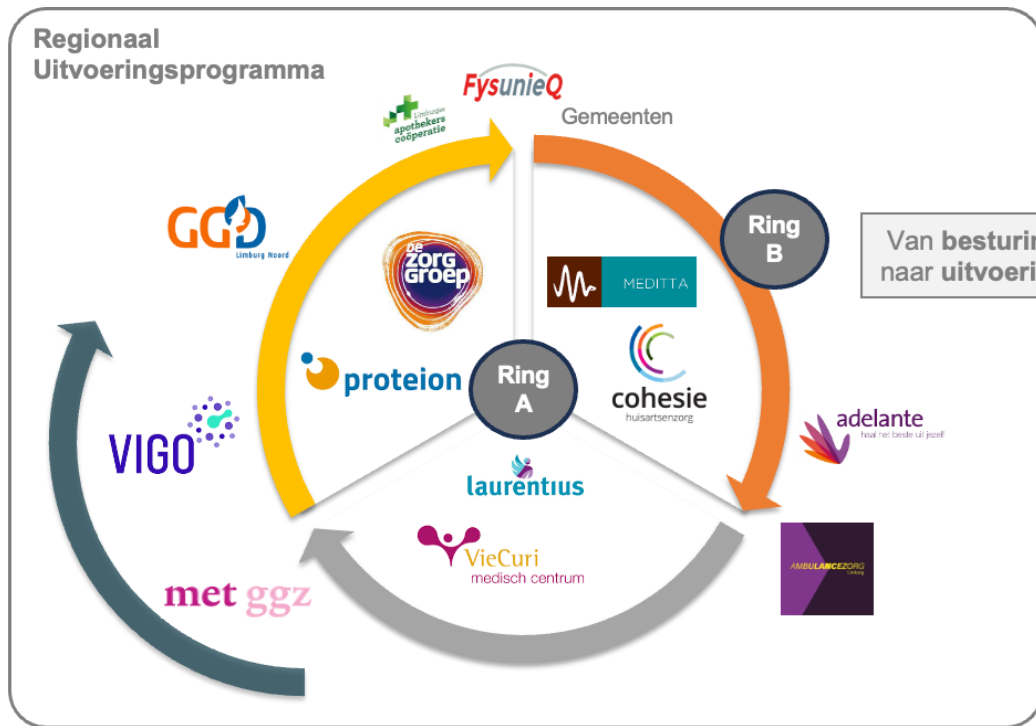

Uitvoeringsorganisatie **Noord- en Midden-Limburg Oost** heeft daarbinnen een eigen structuur om de besturing en invulling van de pijlers goed te borgen



Sponsor GGD: **C. Angevaren**
Sponsor Zorg: **J. Frequin**
Prog. Man.: **I. Tissen**

1

Gezond vooruit

"Van ziekte en zorg naar leefstijl en ervaren gezondheid teneinde het dempen van de zorgvraag"

Sponsor: **K. Krol**
Prog. Man: **A. de Ponti**

2

Regionale digitale organisatie van zorg en welzijn

"Verbeteren organisatie van zorg, van reactief op het individu naar proactief populatiegerichte coördinatie"

Sponsor: **L. Kliphuis**
Prog. Man: **R. van Vliet**

3

Langer en beter thuis vooruit

"Van zorg en ondersteuning geleverd binnen de formele setting van zorgorganisaties naar passende zorg en ondersteuning dichtbij huis"

Sponsor: **B. Ceresa**
Prog. Man: **N. Feddahi**

4

Toekomstbestendige arbeidsmarkt

"Op weg naar een toekomstbestendige arbeidsmarkt met happy professionals"

Sponsor: **M. Ooijen**
Prog. Man: **H. Graat**

5

Nationale visie Gezondheidsinformatie stelsel

"Informatiestelsel voor de transitie naar passende hybride zorg"



4) Wat doet het Regioprogramma momenteel?



Projecten in uitvoering (Sept 2024) gezien vanuit 5 pijlers

Sponsor GGD: **C. Angevaren**
 Sponsor Zorg: **J. Frequin**
 Prog. Man.: **I. Tissen**

Sponsor: **K. Krol**
 Prog. Man: **A. de Ponti**

Sponsor: **L. Kliphuis**
 Prog. Man: **R. van Vliet**

Sponsor: **B. Ceresa**
 Prog. Man: **N. Feddahi**

Sponsor: **J. Merx**
 Prog. Man: **H. Graat**

1

Gezond vooruit

"Van ziekte en zorg naar leefstijl en ervaren gezondheid teneinde het dempen van de zorgvraag"

Regionale Preventie infrastructuur

- 1) Valpreventie (Stevig Staan)
- 2) Kansrijke Start
- 3) Welzijn op Recept
- 4) Overgewicht bij kinderen
- 5) Overgewicht bij ouderen (GLI)

Mentale gezondheid

Mentale gezondheid

Joyce Kleikers / Marjolijn Adriaansen
 Initiatie
 O.a. PROVICO, COH, METGGZ, VVG, VC, LZR, GEM

Gebiedsgericht / Wijkgericht werken / Voorzorgcirkels

NTB
 Initiatie
 O.a. VVT, GEM, GGD, HA



Regionale digitale organisatie van zorg en welzijn

"Verbeteren organisatie van zorg, van reactief op het individu naar proactief populatiegerichte coördinatie"

2.1

Regionaal ICM
Jolijn Lenssen
Initiatie
AZL, A, WGO, VC, PRO, DZG, COH

2.2

Regio Dig Mon Centrum
N. Rommels
Initiatie
DZG, PRO, LZR, VC, MED, COH

2.3

Ziekenhuis-verplaatste Zorg
M. de Krijger
Initiatie
VC, LZR, PRO, DZG



Langer en beter thuis vooruit

"Van zorg en ondersteuning geleverd binnen de formele setting van zorgorganisaties naar passende zorg en ondersteuning dichtbij huis"

3.2

Transmurale zorgbrug
I. Stoks
Uitvoering
VC, PRO, DZG

3.3

Optimalisatie ELV-proces
I. Veltmans
Uitvoering
COH, VC, LZR, PRO, DZG

3.7

Proactieve Zorgplanning
J. Oosterheert
Uitvoering
COH, MED, VC, LZR, PRO, DZG

3.6

Academie patiënt en mantelzorg
I. Simons/J. Damen
Uitvoering
VC, PRO, DZG



Toekomstbestendige arbeidsmarkt

"Op weg naar een toekomstbestendige arbeidsmarkt met happy professionals"

4.1

HBO-V Locatie
A. Massop
Voorbereiding
PRO, DZG, VC, VvG

4.2

Behoud en doorstroom
D. Hintzen
Uitvoering
Regiobreed

4.3

Datagedreven HR
J. Trienekens
Uitvoering
Regiobreed



Nationale visie Gezondheidsinformatie stelsel

"Informatiestelsel voor de transitie naar passende hybride zorg"

5.1

Oprichten RSO
T. Baeten
Uitvoering
ADE, ViGo, VC, PRO, DZG, COH, LAPCO, FU, LRZ

5.7

Integraal ketenzorg portaal
n.n.t.b.
Uitvoering
ADE, ViGo, PRO, DZG, COH, LAPCO, MED, LAU, FYS, LRZ

5.2

DVZA
D. op 't Veld
Uitvoering
COH, PRO, VC, DZG

5.4

eOverdracht 1
D. op 't Veld
Uitvoering
PRO, VC, DZG, LRZ

5.11

Medicatie overdracht keten
n.n.t.b.
Initiatie
ADE, ViGo, VC, PRO, DZG, COH, LAPCO, MED, LAU, FYS, LRZ

5) Concrete voorbeelden





van ziekenhuis



naar huis



naar zelf thuis



van arts en
verpleegkundige



naar
(thuis)zorg



naar verpleegkundige
op afstand



van infuus



naar subcutaan en oraal



ICM

Toegelicht in dit document

Inzicht in aanbod
januari t/m juni 2024

Organiseren aanbod
juli t/m december 2024

Ontwikkelen capaciteitsmodel
januari 2025 t/m september 2025

Proactief voorspellen
september 2025 en verder

Use case: ELV Hoog + acute zorg (?)

Resultaten:

- zie dit plan van aanpak

Toevoegen use case

Resultaten:

- Vaststellen requirements tooling
- Opzetten procesbeschrijvingen
- Uitbreiden (tijdelijke) dashboard
- Intensiveren samenwerking team
- Structureel data delen
- Uitbreiding van data
- Identifieren sturingspunten
- ...

Toevoegen use cases

Resultaten:

- Selecteren regionale tooling
- Leveranciersselectie
- Procesbeschrijvingen
- Inrichten tooling
- Opleveren eerste dashboard
- Gebruik sturingspunten
- ...

Toevoegen use cases

Resultaten:

- Opleveren voorspellingsmodel
- Datagestuurde scenario's
- Advies en sturing o.b.v. scenario's
- 'Samenwerkingsovereenkomst'
- Overlegstructuur
- Borging in organisaties
- ...

Samenhang met o.a. ICM & acute zorg

2025

Fase I: Bouwen aan regionale ontwikkelingen

Integraal capaciteitsmanagement

- 1) Organiseren aanbod
- 2) Ontwikkelen capaciteitsmodel
- 3) Pro-actief voorspellen

Fase II: Vervlechten van initiatieven

Initiatieven maken gebruik van elkaars functionaliteiten voor *effectieve* zorg

2030

Fase III: Stip op de horizon

We verlenen niet alleen effectieve zorg, maar doen dat ook *efficiënt*.

Zorgcoördinatie acute zorg

- 1) Triage / Toegang
- 2) Coördineren van zorg / Vervolgzorg

Regionale Digitale Gezondheidsvoorziening

- 1) Bundelen & versterken initiatieven
- 2) Verzamelen, analyseren en delen digitale (zorg)informatie
- 3) Proactief, populatiegericht en regionaal sturen

Regionale
coördinatie van
(digitale) zorg en
welzijn *



* Het kan zijn dat in de regionale coördinatie van zorg en welzijn nog meer initiatieven samen moeten komen. Denk aan het medisch thuis team en transferpunt.

Transitiestrategie

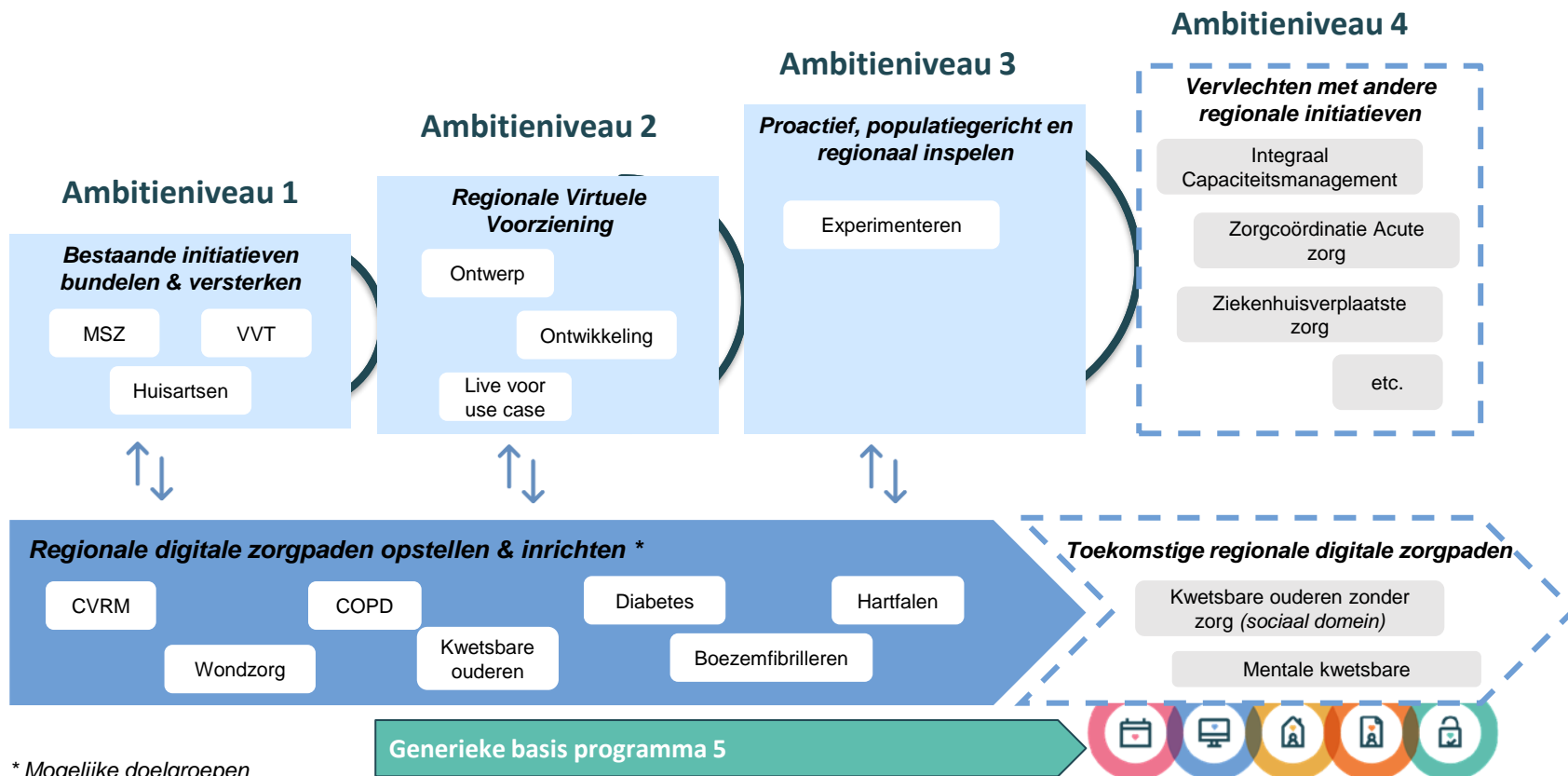

6) Financiën

